Forum Stadt



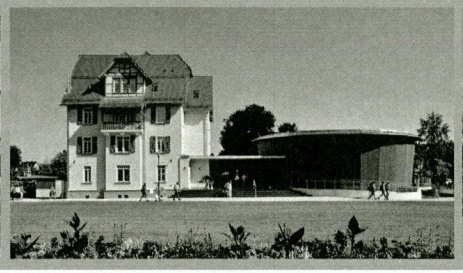
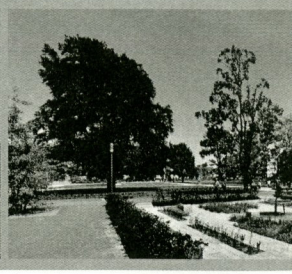

Stadt, Schule, Quartier

Bildungsbauten im Umbruch

Schulen gehören zu unseren Städten so selbstverständlich wie Rathäuser oder Kirchen. Viele Standards für Schulbauten gelten heute jedoch als überholt. Ursache ist ein gesellschaftlicher Wandel, der statt ehemals schulischen „Lernorten" jetzt „Lebensorte" schaffen will.

Dem Ganztagsunterricht gehört die Zukunft. Dies ist gerade im Denkmalbereich eine besondere Herausforderung, denn viele Schulbauten gelten als wertvolle Kulturdenkmale. Wie lassen sich diese denkmalgerecht „ertüchtigen", so dass auch hier eine Vielzahl unterschiedlicher Unterrichts- und Aufenthaltsarrangements möglich wird?

Bildungseinrichtungen wirken sich erheblich auf ihr Quartier aus, verbunden mit neuen Aufgaben für die Stadtplanung, deren Rolle in diesem Prozess noch unbestimmt erscheint. Gefragt sind: die Städte als Träger der Schulbauten und als soziale Gemeinwesen, Denkmalpfleger und Architekten, Planer und Pädagogen. Und erste Erfahrungen zeigen, dass ein Geheimnis des Erfolgs darin liegt, Schülerinnen und Schüler, Eltern, Nachbarn, Vereine und selbst ansässige Firmen frühzeitig einzubeziehen.

Die Tagung von Forum Stadt e.V. steht unter der Schirmherrschaft des Ministeriums für Finanzen und Wirtschaft Baden-Württemberg und wird von ihm finanziell unterstützt. Sie wird in Kooperation mit dem Landesamt für Denkmalpflege im Regierungspräsidium Stuttgart durchgeführt.

Dipl.-Ing. Julius Mihm
Bürgermeister Schwäbisch Gmünd

Dr. Jürgen Zieger
Erster Vorsitzender Forum Stadt e.V.

Donnerstag,

7. Mai 2015

9.30 Uhr *Prediger - Refektorium*	Pressekonferenz (hierzu wird gesondert eingeladen)	
10.30 Uhr	Hauptausschusssitzung Forum Stadt e.V. (hierzu wird gesondert eingeladen)	
12.30-13.30 Uhr	Mitgliederversammlung Forum Stadt e.V. (hierzu wird gesondert eingeladen)	
14.00 Uhr *Prediger - Festsaal*	*Begrüßung* **Richard Arnold** Oberbürgermeister der Stadt Schwäbisch Gmünd	
	Grußworte **Prof. Dr. Markus Müller** Oberste Denkmalschutzbehörde im Ministerium für Finanzen und Wirtschaft Baden-Württemberg	
	Johannes Schmalzl Regierungspräsident, Regierungspräsidium Stuttgart	
	Tagungseröffnung **Dr. Jürgen Zieger** Vorsitzender des Forum Stadt e.V. Oberbürgermeister der Stadt Esslingen am Neckar	
14.45 Uhr	*Einführung in das Tagungsthema* **Dipl.-Ing. Julius Mihm** Bürgermeister Schwäbisch Gmünd	
15.00 Uhr	*Vorträge zum Tagungsthema* Moderation: **Dr. Ulrike Plate** Landesamt für Denkmalpflege Baden-Württemberg	
15.00 Uhr	**Dr.-Ing. Kerstin Renz M.A.** Architekturhistorikerin, Stuttgart Zentrum oder Satellit? - Beobachtungen zur urbanen Beziehung von Schule und Stadt	
15.30 Uhr	**Dr. Katharina Herrmann M.A./Tamara Klemm M.A.** KunstKonText e.V. Freiburg Entwicklungen im Schulbau der 1960er und 1970er Jahre. Beispiele im Regierungsbezirk Stuttgart	
16.00 Uhr	*Kaffeepause / Ausstellungsbesuch*	
16.30 Uhr	**Dipl.-Ing. Jochem Schneider** buero schneidermeyer, Stuttgart/Köln Zwischen Abgrenzung und Entgrenzung. Schule als Lebensort	
17.00 Uhr	**Dipl.-Ing. Barbara Pampe** Montag Stiftung Jugend und Gesellschaft, Bonn Schule im Wandel. Die Initiative der Montag-Stiftungen	
17.30 Uhr	Diskussion	
18.00 Uhr	*Pause*	
19.00 Uhr *Prediger-Festsaal*	*Abendvortrag* **Dr. sc. techn. dipl. Arch. Urs Maurer** Präsident des Netzwerks Bildung & Architektur, Zürich Schulbau unter veränderten Vorzeichen - Ein- und Ausblicke über den Zaun	
anschließend	*Verleihung des Otto-Borst-Preises 2015* **Prof. Dr. Johann Jessen** Städtebau-Institut der Universität Stuttgart Laudatio und Projektvorstellung	
20.15 Uhr *Prediger-Innenhof*	*Empfang der Stadt Schwäbisch Gmünd* **Oberbürgermeister Richard Arnold**	

Forum Stadt
Netzwerk historischer Städte e.V.

Baden-Württemberg
LANDESDENKMALPFLEGE

Schwäbisch Gmünd
Älteste Stauferstadt

Schwäbisch Gmünd
Älteste Stauferstadt

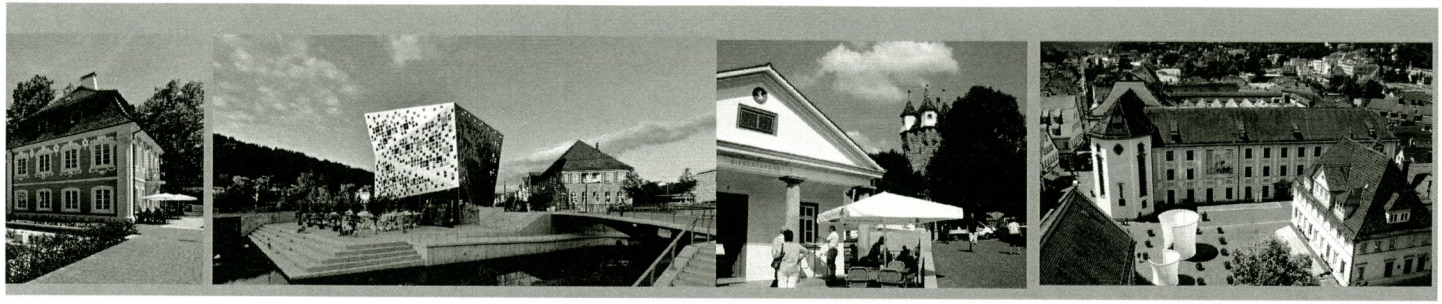

Abbildungen: Stadt Schwäbisch Gmünd

Freitag,
8. Mai 2015

9.00 Uhr
Prediger-Festsaal

Vorträge zum Tagungsthema
Moderation: **Prof. Dr. Tilman Harlander**
Universität Stuttgart, Institut Wohnen und Entwerfen

9.15 Uhr
Prof. Dipl.-Ing. Frank Hausmann
Fachhochschule Aachen
Schulbau und Typologie:
Wie verändern sich Schulen?

9.45 Uhr
Raimund Patt
Schulhorizonte/Entwicklungsbüro Bildung, Niederkassel-Rheidt
Die Phase Null. Strategische Prozessgestaltung mit allen Partnern vor Ort.

10.15 Uhr
Prof. Dr.-Ing. Susanne Hofmann
die Baupiloten BDA, Berlin
Denkmal und Schule. Quartier und Schule

10.45 Uhr
Kaffeepause

11.15 Uhr
Dipl.-Arch. Dorothee Dubrau
Bürgermeisterin für Stadtentwicklung und Bau der Stadt Leipzig
Eine Quartiersschule im Osten

11.45 Uhr
Gerald Lehmann
Bürgermeister Luckau
Bildungsverbund der Orte und Akteure

12.15 Uhr
Abschlussdiskussion
Moderation:
Dr.-Ing. Martin Hahn
Landesamt für Denkmalpflege Baden-Württemberg
Dipl.-Ing. Julius Mihm
Bürgermeister Schwäbisch Gmünd

15.30-17.00 Uhr
Treffpunkte: Rathaus

Fachführungen

A: **Denkmal und Natur:**
Wohnen im Kloster, Turmensemble und Uferpromenade, ehemaliges Staatliches Aufbaugymasium
Dipl.-Ing. Edeltrud Geiger-Schmidt
Landesamt für Denkmalpflege Baden-Württemberg
Dipl.-Ing. Christoph Abele
Amt für Gebäudewirtschaft Schwäbisch Gmünd

B: **Landesgartenschau und Bildungsbau:**
Stadtumbau in Altstadt, Remspark und Gleispark (Wissenswerkstatt, Hochschulbauten)
Dipl.-Ing. Hermann Ocker
Amt für Gebäudewirtschaft Schwäbisch Gmünd
Dipl.-Verww. (FH) Klaus Arnholdt
Amt für Bildung und Sport Schwäbisch Gmünd

C: **Altstadt und Universitätspark:**
Sanierung südöstliche Altstadt und Kasernenkonversion Hochbegabtengymnasium, Rauchbeinschule
Dipl.-Ing. Ulrich Weik
Amt für Gebäudewirtschaft Schwäbisch Gmünd
Dipl.-Ing. Lothar Krieg
Stadtplanungs- und Baurechtsamt Schwäbisch Gmünd

17.00 Uhr
Ende der Tagung

Begleitprogramm

Prediger-Innenhof

Midissage der Sonderausstellung
„Schule als Denkmal – Stuttgarter Porträts"
Tagungsbegleitende Ausstellung des Landesamtes für Denkmalpflege vom 27. April bis zum 15. Mai im Prediger-Innenhof

Gasthaus Schwanen

Vorabendtreffen für Frühanreisende
Mittwoch, 6. Mai, 19.00 Uhr
Gasthaus Schwanen, Vordere Schmiedgasse 10

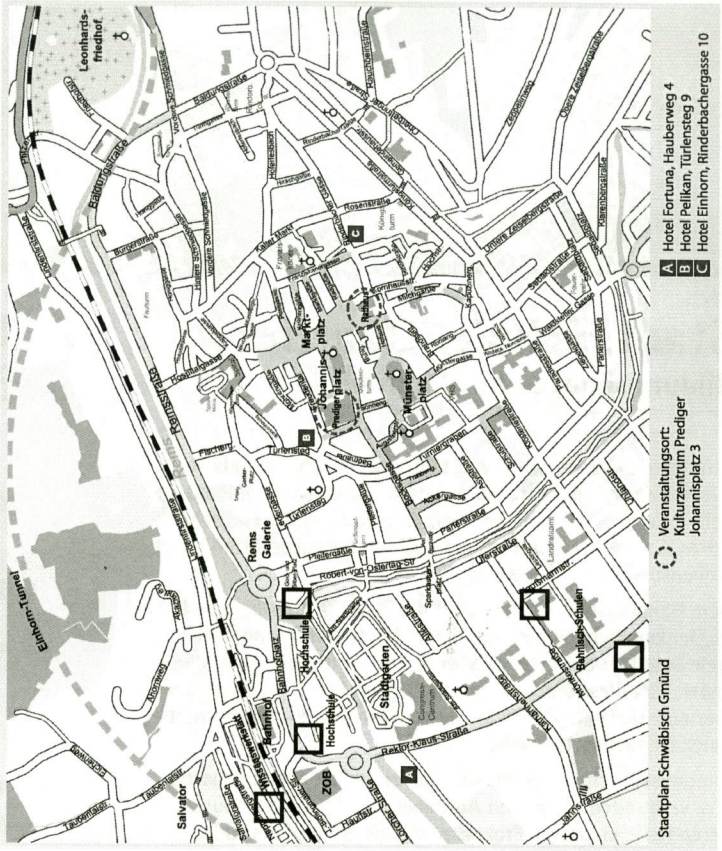

Anerkennung als Fortbildungsveranstaltung:
Die Tagung ist bei den Architektenkammern Baden-Württembergs, Hessens, Nordrhein-Westfalens, des Saarlands und Sachsens als Fortbildung beantragt. Bitte teilen Sie uns den Wunsch nach einer Bescheinigung bereits bei der online-Tagungsanmeldung mit.

Forum Stadt
Netzwerk historischer Städte e.V.
www.forum-stadt.eu

Die Tagung steht unter der Schirmherrschaft des Ministeriums für Finanzen und Wirtschaft Baden-Württemberg und wird von ihm finanziell unterstützt. Sie wird in Kooperation mit dem Landesamt für Denkmalpflege im Regierungspräsidium Stuttgart durchgeführt.

Baden-Württemberg
LANDESDENKMALPFLEGE